

LEGENDA DE MOBILIÁRIO		
AMBIENTES	MOBILIÁRIO	PLACAS DE TATAME EM EVA
REFEITÓRIO		QTDE
		DESCRIÇÃO
REFEITÓRIO		06 CONJUNTO REFEITÓRIO TAMANHO 01 (REFEITÓRIO)
		06 MESA REVESTIDA EM LAMINADO MELAMÍNICO PARA CRIANÇAS COM ALTURA ENTRE 93 A 116 CM DIM: 46x110x68cm (AxCxL) DETALHES NA COR LARANJA CADEIRA COM ASSENTO E ENCOSTO REV. EM PROLIPOPILENO LARANJA DIM: 28x34x25cm (AxLxP)
REPOUSO		10 CONJUNTO REFEITÓRIO TAMANHO 03 (REFEITÓRIO)
		36 MESA REVESTIDA EM LAMINADO MELAMÍNICO PARA CRIANÇAS COM ALTURA ENTRE 119 A 142 CM DIM: 59x123x76cm (AxCxL) DETALHES NA COR AMARELA CADEIRA COM ASSENTO E ENCOSTO REV. EM PROLIPOPILENO AMARELO DIM: 28x34x25cm (AxLxP)
		10 BERÇO EM MDF COM GRADES NA COR BRANCA ACETINADA DIM: 100x120x67cm (AxCxL) - (CRECHE 1) COLCHÃO PARA BERÇO DIM: 115x62x120cm (CxLxE) - (CRECHE 1)
HIGIENE E ALIMENTAÇÃO BEBES		03 CADAIRA DE ALIMENTAÇÃO (CRECHE I)
		02 POLTRONA AMAMENTAÇÃO (AMAMENTAÇÃO)
		04 COLCHONETE PARA TROCADOR DIM: 90x50x4cm (CxLxE) (FRALDÁRIOS, SANITÁRIOS INFANTIL 1 E PCD INFANTIL)
SALAS DE ATIVIDADES ESCOLARES		30 PLACAS DE TATAME EM EVA DIM: 100x100x2cm (CxLxE) (CRECHES 1, 2 E 3)
		09 CONJUNTO COLETIVO TAMANHO 01 (CRECHES II e III)
		02 MESA REVESTIDA EM LAMINADO MELAMÍNICO DIM: 76x120x65cm (AxCxL) CADEIRA COM ASSENTO E ENCOSTO REV. EM PROLIPOPILENO CINZA DIM: 46x43x40cm (AxLxP)
		24 CONJUNTO ALUNO TAMANHO 01 (PRÉ-ESCOLA)
		24 MESA REVESTIDA EM LAMINADO MELAMÍNICO PARA CRIANÇAS DE 4 A 5 ANOS DIM: 46x60x45cm (AxCxL) CADEIRA COM ASSENTO E ENCOSTO REV. EM PROLIPOPILENO LARANJA PARA CRIANÇAS DE 4 A 5 ANOS DIM: 28x34x26cm (AxLxP)
		08 ARMÁRIO BAIXO COM 2 PORTAS DIM: 74x81x50cm (AxLxP) (CRECHES 2, 3 e PRÉ-ESCOLA)
		08 ESTANTE BAIXA COM 2 PRATELEIRAS DIM: 74x81x50cm (AxLxP) (CRECHES 2, 3 e PRÉ-ESCOLA)
		01 EQUIPAMENTO PSICOMOTRICIDADE EM ESPUMA REVESTIDA COM DEGRAUS E RAMPAS (SALA MULTUSO)
		01 EQUIPAMENTO PSICOMOTRICIDADE EM ESPUMA REVESTIDA TIPO PISCINA COM BOLINHAS (SALA MULTUSO)
		01 EQUIPAMENTO PSICOMOTRICIDADE EM ESPUMA REVESTIDA TIPO LOMBADINHA (SALA MULTUSO)
		01 EQUIPAMENTO PSICOMOTRICIDADE TIPO TÚNEL SANFONADO (SALA MULTUSO)
		01 QUADRO MURAL DE FELTRO DIM: 120x90cm (AxL) (CRECHE I)
		02 QUADRO BRANCO TIPO LOUSA MAGNÉTICO DIM: 120x200cm (AxL) (CRECHES II e III)
		02 QUADRO BRANCO TIPO LOUSA MAGNÉTICO DIM: 120x300cm (AxL) (PRÉ-ESCOLA)
ADMINISTRAÇÃO		04 ARMÁRIO EM AÇO 2 PORTAS E 4 PRATELEIRAS DIM: 198x90x40cm (AxLxP) (ADMINISTRAÇÃO, SALA PROFESSORES)
		01 ARQUIVO EM AÇO DIM: 133x47x71cm (AxLxP) (ADMINISTRAÇÃO)
		05 MESA DE TRABALHO DIM: 75x120x60cm (AxLxP) (ADMINISTRAÇÃO E SALA PROFESSORES)
		05 CADEIRA GIRATÓRIA (ADMINISTRAÇÃO E SALA PROFESSORES)
		01 MESA DE REUNIÃO DIM: 75x200x100cm (AxLxP) (SALA PROFESSORES)
		07 CADEIRA FIXA (ADMINISTRAÇÃO, SALA PROFESSORES E CRECHE 3)
		02 QUADRO DE AVISOS EM METAL DIM: 90x150cm (AxL) (ADMINISTRAÇÃO E SALA PROFESSORES)
SERVIÇO		01 MESA PARA REFEIÇÃO DIM: diâmetro=100cm altura=71cm (COPA FUNCIONÁRIOS)
		04 CADEIRA FIXA (COPA FUNCIONÁRIOS)
BRINQUEDOS ÁREA DE LAZER EXTERNA		01 ARMÁRIO AÇO COM 16 PORTAS DIM: 198x123x40cm (AxLxP) (COPA FUNCIONÁRIOS)
		01 BALANÇO DE 04 LUGARES DIM: 180x220x440cm (LxAxC) (PLAYGROUND)
		01 CASA DE BONECAS EM POLIETILENO DIM: 131x128x161cm (LxAxC) (PLAYGROUND)
		01 ESCORREGADOR GRANDE EM POLIETILENO DIM: 59x115x205cm (LxAxC) (PLAYGROUND)
		02 GANGORRA DUPLA EM POLIETILENO DIM: 40x47x111cm (LxAxC) (PLAYGROUND)
		01 GIRA GIRA CARROSSEL EM POLIETILENO DIM: 109x49cm (DxL) (PLAYGROUND)
		01 TÚNEL LÚDICO EM POLIETILENO DIM: 87x87x214cm (LxAxC) (PLAYGROUND)

MOBILIARIO

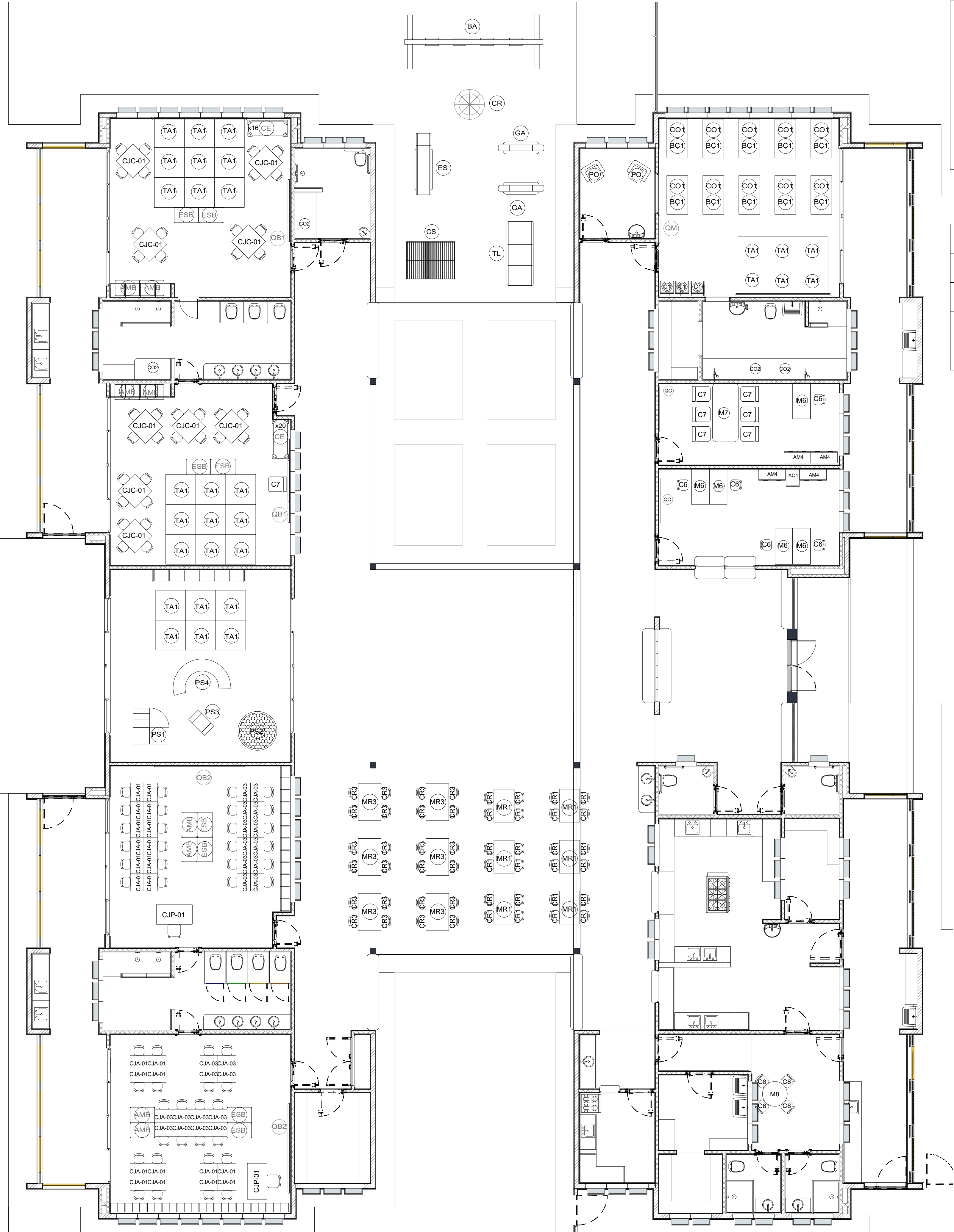

NOTAS

- MEDIDAS E NÍVEIS EM METROS;
- VERIFICAR POSIÇÃO EXATA DOS PILARES NO PROJETO ESTRUTURAL;
- VERIFICAR DETALHES CONSTRUTIVOS PERTINENTES NAS PRANCHAS DE DETALHAMENTO;
- EM CASO DE CONFLITO DE INFORMAÇÕES ENTRE O PROJETO GRÁFICO E O MEMORIAL DESCRITIVO, PREVALECE A INFORMAÇÃO CONTIDA NOS DESENHOS;
- ALTERAÇÕES NESTE PROJETO SOMENTE COM AUTORIZAÇÃO EXPRESSA DO FNDE

REFERÊNCIAS:

- PLANILHA DE QUANTITATIVOS-
- MEMORIAL DESCRITIVO E ESPECIFICAÇÕES TÉCNICAS

LEGENDA:

	INDICAÇÃO NÍVEIS PLANTA E CORTE		INDICAÇÃO DE VISTAS
	INDICAÇÃO DE CORTES		ESPECIFICAÇÕES DE MATERIAIS
	INDICAÇÃO DE FACHADAS		INDICAÇÃO DE EIXOS
	INDICAÇÃO DE PORTAS E JANELAS		INDICAÇÃO DE ELEMENTOS (BANCADAS, PRATELEIRAS E ETC.)

NOTAS:

1. O PROJETISTA NÃO SE RESPONSABILIZARÁ POR EVENTUAIS ALTERAÇÕES DESTES PROJETO DURANTE SUA EXECUÇÃO. QUALQUER MODIFICAÇÃO, O MESMO DEVE SER CONTACTADO.
2. ESTE PROJETO FOI BASEADO NO LAY-OUT ARQUITETÔNICO E INFORMAÇÕES FORNECIDAS PELO LEVANTAMENTO PLANIALTIMÉTRICO.
3. QUALQUER MODIFICAÇÃO OU DÚVIDA DEVERÁ SER IMEDIATAMENTE COMUNICADA POR ESCRITO AO PROJETISTA. QUALQUER ALTERAÇÃO DESTES PROJETO SEM AUTORIZAÇÃO DO PROJETISTA RESPONSÁVEL É DE TOTAL RESPONSABILIDADE DO CONSTRUTOR.
4. TODAS AS DIMENSÕES SÃO DADAS EM CENTÍMETROS E OS DIÂMETROS EM MILÍMETROS, SALVO INDICAÇÃO CONTRÁRIA.
5. PARA DEMAIS INFORMAÇÕES E ANÁLISES, CONSULTAR MEMORIAL DESCRITIVO.

00	EMISSÃO FINAL		17/02/22	-	WILKER WILKER
REV.	DESCRIÇÃO		DATA	EXEC.	VERIF. APROV.
CONTRATADA: VIAVOZ EIRELI			RT: Tamires P. Melo		
			REG. CAU: 113436-1		
			ASS: 		
CONTRATANTE: PREFEITURA MUNICIPAL DE SANTA LUZIA					
PROGRAMA: UMEI BOM DESTINO					
MUNICÍPIO/ÁREA: SANTA LUZIA-MG					
TÍTULO: PROJETO ARQUITETÔNICO DETALHAMENTO-MOBILIÁRIO					
DATA: 17/02/2022		ESCALA: INDICADA		PRANCHA:	
ARQUIVO: 12_A1_STL_U B DEST_ARQ_V2_MOBILIÁRIO.dwg				12/18	